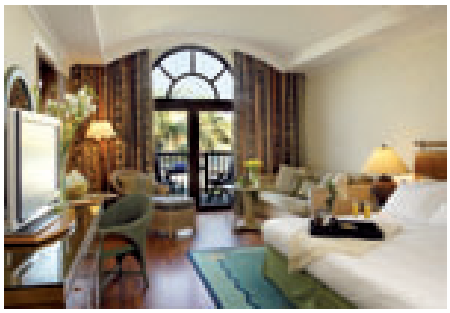

PALM TREE COURT & SPA

JEBEL ALI GOLF RESORT & SPA
Dubai's Only True Resort

A MEMBER OF
JEBEL ALI INTERNATIONAL
HOTELS

Palm Tree Court & Spa

FICHE TECHNIQUE

Nom:	Palm Tree Court & Spa
Adresse:	P.O. Box 9255, Dubaï, Emirats Arabes Unis
Téléphone:	+971 4 883 6000
Fax:	+971 4 883 5543
E-mail:	jagrs@jaihotels.com
Site Internet:	www.jebelali-international.com
Localisation:	Situé à environ 40 minutes en voiture du centre-ville de Dubaï et de l'aéroport international, à 10 minutes de Dubaï Media City et de Dubaï Internet City. A proximité de Jebel Ali Free Zone. Une navette quotidienne et gratuite dessert le centre commercial de Dubaï.
GDS Codes:	Sabre YH 07718, Apollo/Galileo YH 08510, Worldspan YH 6201, Amadeus YH DXB201
Catégorie de d'hôtel:	★★★★★
Hébergement:	134 Junior Suites, Junior Suites Front de Mer, Suites Palm Tree Court, Junior Suites Royale "Jasmine" et Suites Royales "Jasmine". Toutes ces chambres sont dispersées sur 6 villas Front de Mer. Les Junior Suites Royales et Suites Royales "Jasmine" se distinguent par leurs services tels qu'un maitre d'hôtel sur demande, un petit déjeuner privé au moment de l'arrivée, les transferts aéroports en Limousine et l'accès au Royal Jasmine Lounge.
Description:	Situé en bord de mer sur les 128 acres du "Jebel Ali Golf Resort & Spa", entouré de jardins tropicaux, d'allées verdoyantes, de piscines et de chutes d'eau, cette propriété exclusive vous offre le summum de la splendeur.

PALM TREE COURT & SPA

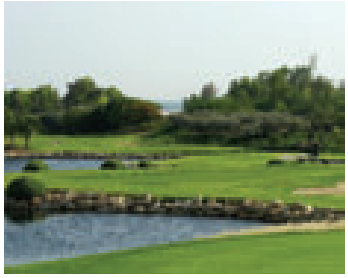

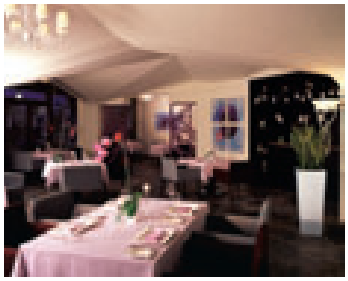

JEBEL ALI GOLF RESORT & SPA
Dubai's Only True Resort

A MEMBER OF
JEBEL ALI INTERNATIONAL HOTELS

En Chambre:

- Minibar
- Coffres forts
- Peignoirs
- Chaussons
- Télévision par satellite
- Radio (via TV)
- Téléphone (numérotation directe)
- Service thé - café
- Sèche cheveux
- Large terrasse et balcon

Les Loisirs:

- 800 mètres de plage privée bordée de palmiers
- Trois piscines extérieures à température contrôlée (deux piscines d'eau douce fraîche, une piscine d'eau de mer) avec deux ''swim-up'' bars
- Le Spa, un membre de ''Leading Spas'', avec vue sur l'océan, offre plus de 40 soins innovants du visage et du corps valable aussi bien pour les hommes que les femmes avec les produits Elemis et Wild Earth. Le Spa propose également d'autres services tels que hammam, bains à remous, douches fortifiantes, bain de vapeur, sauna, salon de relaxation et des majlis pour femmes. L'utilisation de produits Elemis, Wild Earth Jampeche et MD Skin garantissent des résultats optimaux pour tous les traitements reçus.
- Parcours de golf 9 trous par 36 avec éclairage et terrain de putting et pitching
- Académie de golf avec des instructeurs professionnels (PGA) et programmes élaborés
- Ecuries et équitation sur manège ainsi conduite de chameaux
- Vols en Hydravion au dessus de la côte Dubaienne au départ de la Marina
- Salon de coiffure pour hommes et femmes
- Quatre courts de tennis éclairés, squash et badminton
- Gymnase
- Catamarans et dériveurs
- Ski nautique, windsurf, bateaux à pédales, pêche en haute-mer
- Volley-ball et beach soccer
- Arcades commerciales
- Espace Internet
- Le club de tir international "Jebel Ali" et le centre d'excellence à 5 minutes en voiture de l'hôtel

Les Enfants:

- Piscine à température contrôlée et mini bassins
- Aire de jeux
- Club pour enfants (ouvert tous les jours)
- Baby-sitting (sur demande)

Bars & Restaurants:

Excellente variété de bars et de restaurants :

- ''La Fontana'' – Petit déjeuner, déjeuner et dîner avec buffets à thème
- ''Signatures'' – Cuisine gastronomique française
- ''White Orchid Restaurant, Lounge & Terrace'' – Fusion Orientale et Japonaise
- ''Shooters'' – Steakhouse américaine au club de tir
- ''The Anchor'' – bar et restaurant de plage
- ''Sports Café'' – cuisine et pub traditionnel
- ''Clipper Bar'' – Bar Lounge en soirée
- Accès aux restaurants de l'hôtel Jebel Ali

Conférences et Séminaires:

- Services Business
- Salles de réunion pouvant accueillir jusqu'à 700 personnes
- Large éventail d'équipements audiovisuels
- Aménagements spéciaux pour groupes

En Extérieur:

Possibilité d'effectuer des réceptions, des fonctions dans le jardin et/ou sur la plage (jusqu'à 2500 personnes).

Jebel Ali International Hotels L.L.C. Sales & Marketing: P.O. Box 26500, Dubai, U.A.E., Tel: +971 4 315 4350/4351, Fax: +971 4 399 3101/2625
Jebel Ali International Hotels L.L.C. Representative Office, UK & Ireland: Tel/Fax: +44 1737 645584
Jebel Ali International Hotels L.L.C. Representative Office, Germany: Tel: +49 6102 7996810, Fax: +49 6102 7996820
Jebel Ali International Hotels L.L.C. Representative Office, Russia: Tel: +7 926 844 2839, Fax: +7 495 202 5525

04/2010